



ECOLE SAINT-FRANCOIS

11 Rue Malbrande

74100 Annemasse

Tél : 04.50.37.23.22

e-mail : info@ecolesf.fr

Site de l'école : ecolesf.com



Des vacances ... à la rentrée

Vous trouverez dans ce courriel :

- Des **informations** sur la composition du personnel de l'école, les horaires de l'école, la cantine, la garderie et l'organisation de l'école.
- Une **décharge à remplir** et à retourner **le jour de la rentrée** (**SAUF** pour **la petite section** et les **nouveaux élèves** car décharge déjà fournie dans le dossier d'inscription).
- Le **calendrier** des vacances.
- Une information sur les « frais à payer ».
- Information sur la **mutuelle Saint-Christophe** obligatoire pour tous les élèves.
- La **liste des fournitures** pour votre (vos) enfant(s).
- Une circulaire de l'APEL
- Un flyer sur l'opération fournitures scolaires en lien avec la Papéthèque
- Un flyer sur l'opération étiquette

Nous vous rappelons de **bien vérifier** dans votre espace **Ecole Directe** que tous les renseignements (adresse, téléphone, mail...) soient bien **mis à jour** et ce **tout au long de l'année scolaire**. **Pour les nouveaux élèves, l'identifiant et le mot de passe pour accéder au site Ecole Directe vous seront transmis vers la fin du mois d'août.**

***De la part de toute l'équipe éducative :
belles vacances et...***

Rendez-vous le jeudi 1er septembre

ATTENTION : Rentrée échelonnée sur 2 jours pour **la petite section** : 1^{er} et 2 septembre (voir liste jointe).

la vie dans notre école

Eveil religieux

Grandir, c'est découvrir tout ce que l'on sait faire,
c'est aimer la vie qui « pousse » au- **dedans de soi-même**,
Dieu veut la Vie, c'est pour cela qu'Il nous l'a donnée.

L'école Saint-François est une école catholique

Notre projet : Ensemble, promouvoir et développer une école dont l'organisation favorise les valeurs humaines en **référence à l'Évangile**; une école où l'on **propose et célèbre** le sens **chrétien de l'existence**.

Un éveil à la foi est assuré par les enseignants dans toutes les classes ; mais les parents qui souhaitent que leurs enfants approfondissent leur découverte de la Vie Chrétienne et se préparent aux sacrements (Baptême, première communion) les inscriront dans leur paroisse respective dès le CE1.

L'école est ouverte à tous, mais attend de chacun le respect de son caractère chrétien.

Relation : Parents et Ecole
Ecole et Parents

Le cahier de vie numérique Edumooov
(maternelle) ou
le cahier de correspondance numérique Ecole Directe est une liaison entre l'école et la famille, et inversement.
Site internet : ecolesf.com
ecole directe
Lisez attentivement toutes les informations
(signature numérique ou avis de lecture possible via Ecole Directe).

- **Réunions des classes**
- **Assemblée Générale OGEC/APEL**
- **Réunion A.P.E.L (Association des parents d'élèves)**
- **Manifestations A.P.E.L**
- **Célébrations de Noël et de Pâques**
- **Conseil d'établissement**

Vous êtes invités et attendus aux diverses réunions ou soirées qui vous sont proposées.

Vos enfants ont besoin de votre présence.

Entretien avec les enseignants :

Les enseignants peuvent vous recevoir sur rendez-vous que vous voudrez bien proposer par l'intermédiaire **d'Ecole Directe**.

Tous les parents peuvent rencontrer l'enseignant de leur(s) enfant(s) au moins une fois par trimestre, et plus souvent s'il y a des difficultés d'ordre scolaire ou disciplinaire.



Bienvenue à l'école St-François

de la part de toute l'équipe éducative

Aux Bureaux :

Direction : M ALCARAS Ludovic

Secrétariat : Mme MOLLIET Nathalie, présente le **lundi** et **vendredi matin** de 7h45 à 12h15 et le **mardi** et **jeudi** toute la **journée** de 7h45 à 12h15 et de 13h45 à 17h.

Gestion : Mme TOLLANCE Laurence présente le **lundi** et **vendredi après-midi** de 13h45 à 17h.

La maternelle



Petite section	: Charlène NICAISE
Petite et moyenne section	: Nomination en cours
Moyenne section	: Nomination en cours
Moyenne et grande section	: Nomination en cours
Grande section	: Emilie MATHIS / nomination en cours

Gabriella SOBRO
Pauline GENET
Audrey PAULOU
Nathalie MARGERIT
Solène PORTELA-SILVA

Les classes élémentaires

CPA	Jacqueline GERBAZ
CPB	Nomination en cours
CE1A	Valérie MAULET / Maryse MAGNIN
CE1B	Valérie BONOUVRIER / Maryse MAGNIN
CE2A	Nathalie FREYRE
CE2B	Nomination en cours
CM1A	Julie VOISIN
CM1B	Marie-Laure GEORGES
CM1/CM2	Nomination en cours
CM2A	Sophie CLAEYS
CM2B	Isabelle DESCHENAUX
Maître E	Agnès RACLE



Peri-scolaire

Bibliothèque Centre Documentation
Elle concerne toutes les classes
maternelles et primaires.

Elle fonctionne sur temps scolaire et
hors scolaire de **16h35 à 17h** avec
Paula PEREIRA

B.C.D.

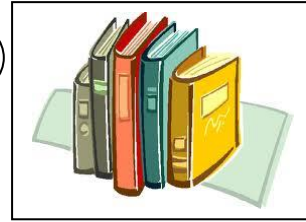

Restauration scolaire

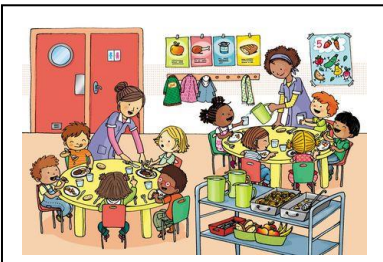

Restauration scolaire et surveillances :

Nathalie MARGERIT	Solène PORTELA-SILVA
Audrey PAULOU	Gressa DEMA
Magali PERTUIZET	Maryse LACHENAL
Linda MOSTEFA-SEBAA	Didier Debiolles
Valérie DESLOYES	
Gabriella SOBRO	

Accueil le matin

Le matin, une garderie avec petit déjeuner est mise
en place de **7h00 à 8h00** pour les élèves qui y sont
inscrits avec Nathalie MARGERIT, Gabriella SOBRO et
Leda KASUMAJ.

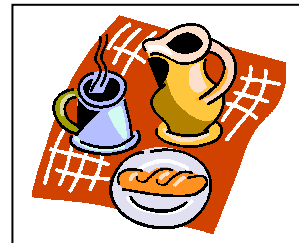

Etude /Garderie

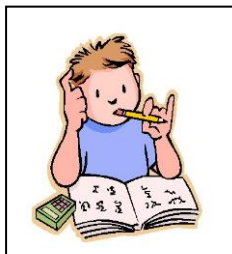

Garderie de 16h35 à 18h30

MATERNELLE

*Les parents peuvent récupérer leur enfant à l'heure
qu'ils souhaitent.*

Etude de 16h35 à 18h30

CP CE1 CE2 CM1 CM2

*Ce sont des **études surveillées**, à charge aux
familles de vérifier et contrôler le travail.
Les élèves ne peuvent pas être repris avant 17h 45.*

La cantine, l'étude et la garderie du soir fonctionneront le jour de la rentrée **sauf la
garderie du matin qui débutera dès le 2^{ème} jour .**

Les services de l'école s'arrêtent à **18h30.**

Tous les enfants devront avoir quitté l'école à cette heure.

Merci de respecter cet horaire.